

Rancangan Pengajian Jarak Jauh



**PUSAT PENGAJIAN PENDIDIKAN JARAK JAUH
UNIVERSITI SAINS MALAYSIA**

Program pengajian jarak jauh dimulakan oleh Universiti Sains Malaysia (USM) pada tahun 1971 sebagai Rancangan Pengajian Luar Kampus. Ia merupakan rancangan pengajian terulung dan tertua di Malaysia yang menawarkan pengajian peringkat ijazah secara jarak jauh.

Mulai tahun 1994, rancangan ini secara rasminya dikenali sebagai Rancangan Pengajian Jarak Jauh (RPJJ). RPJJ USM di tadbir urus di bawah pentadbiran Pusat Pengajian Pendidikan Jarak Jauh (PPPJJ) USM. RPJJ menawarkan pengajian separa masa kepada golongan yang telah bekerja iaitu belajar sambil bekerja.

RPJJ USM menggunakan pendekatan pembelajaran teradun (blended learning) yang merangkumi pembelajaran atas talian dan bersemuka. Bahan-bahan pengajaran diedarkan kepada pelajar dalam pelbagai format manakala proses pengajaran dan pembelajaran dilaksanakan melalui pelbagai pendekatan baik secara bersemuka (bertatap muka) atau menggunakan perantara teknologi maklumat dan komunikasi.

RPJJ ditawarkan oleh USM untuk memenuhi beberapa objektif seperti berikut:

- Membolehkan pelajar-pelajar yang tidak mendapat peluang meneruskan pengajian ke peringkat tinggi mengikuti pengajian sarjana muda hingga memperoleh ijazah.
- Meningkatkan kadar pengeluaran tenaga pekerja yang terlatih.
- Menghasilkan guna tenaga profesional yang mencukupi bagi memenuhi wawasan negara.
- Memajukan daya pengeluaran mereka yang telah pun mempunyai pekerjaan dengan mengemaskinikan pengetahuan dan kemahiran mereka.
- Meningkatkan penyediaan sumber tenaga manusia yang bersifat profesional, dedikasi dan inovatif bagi memenuhi wawasan negara.



RANCANGAN PENGAJIAN YANG DITAWARKAN

- 1 IJAZAH SARJANA MUDA SASTERA (KEPUJIAN)**
Pengkhususan – Sejarah, Kesusasteraan, Geografi (5 Tahun)
- 2 IJAZAH SARJANA MUDA SAINS KEMASYARAKATAN (KEPUJIAN)**
Pengkhususan – Ekonomi, Sains Politik, Antropologi/Sosiologi (5 Tahun)
- 3 IJAZAH SARJANA MUDA SAINS (KEPUJIAN)**
Pengkhususan – Biologi, Fizik, Kimia, Matematik (5 Tahun)
- 4 IJAZAH SARJANA MUDA PENGURUSAN (KEPUJIAN)**
Pengkhususan – Kewangan, Organisasi, Pemasaran (5 Tahun)

KATEGORI PERMOHONAN

- DIPLOMA/ DIPLOMA VM
- STPM/ STP/ HSC/ SETARAF
- MATRIKULASI / SETARAF
- A-LEVEL
- INTERNATIONAL BACCALAUREATE (IB)
- STAM
- SPM/SPVM
- WARGA EMAS
- APEL A (TAHAP 6)



PUSAT WILAYAH

Pusat Wilayah merupakan pusat kegiatan untuk pengajaran-pembelajaran RPJJ yang dijalankan sepanjang sidang akademik. Terdapat 12 buah Pusat Wilayah di seluruh negeri di Malaysia iaitu Arau, Alor Setar, Pulau Pinang, Ipoh, Kuala Lumpur, Melaka, Johor Bahru, Kuantan, Kuala Terengganu, Kota Bharu, Kuching dan Kota Kinabalu.

Pusat Wilayah RPJJ-USM

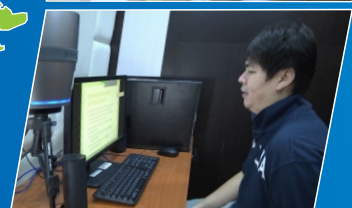

STRUKTUR PENGAJIAN

- 1 Sistem pengajian berasaskan sidang akademik yang bermula pada awal September dan berakhir pada akhir Ogos tahun berikutnya.
- 2 Tempoh pengajian ialah minimum 5 tahun dan maksimum 12 tahun.
- 3 Pelajar perlu memilih satu bidang pengkhususan (major) dan satu bidang minor dalam tempoh pengajian.
- 4 Pelajar perlu melengkapkan komponen kursus untuk syarat unit pengijazahan seperti berikut:

| | Sarjana Muda Sastera | Sarjana Muda Sains Kemasyarakatan | Sarjana Muda Sains | Sarjana Muda Pengurusan |
|---------------|----------------------|-----------------------------------|--------------------|-------------------------|
| Teras / Major | 73 unit | 73 unit | 71 (*72) unit | 83 unit |
| Elektif | 12 unit | 12 unit | 12 unit | 12 unit |
| Minor | 20 unit | 20 unit | 20 unit | 20 unit |
| Universiti | 19 unit | 19 unit | 19 unit | 21 unit |
| JUMLAH UNIT | 124 unit | 124 unit | 122 (*123) unit | 136 unit |

* bagi pelajar pengkhususan Fizik

SISTEM PENGAJARAN DAN PEMBELAJARAN

- 1 Bahan pembelajaran disediakan dalam bentuk bahan bercetak/ buku teks/ e-modul/ e-kuliah dan nota-nota sendiri yang dibekalkan kepada pelajar manakala bahan-bahan e-modul dan e-kuliah dimuatnaik ke dalam portal e-pembelajaran PPPJJ (elearning.usm.my/pppjj).
- 2 Pelajar diwajibkan menghadiri KURSUS INTENSIF selama lebih kurang 21 hari setiap sidang akademik, bermula pertengahan Januari - Februari setiap tahun (tertakluk kepada perubahan).
- 3 Rancangan Pengajian Jarak Jauh USM (RPJJ@USM) mengaplikasikan pengajaran dan pembelajaran secara pembelajaran teradun (blended learning) merangkumi pengajaran secara bertatap muka (semasa kursus intensif), teletutorial (terdiri daripada sidang web (webex)) dan portal e-pembelajaran.
- 4 Pengajaran secara teletutorial diadakan pada hujung minggu.
- 5 Teletutorial secara sidang web (webex) boleh diikuti di mana-mana lokasi yang mempunyai capaian internet. Setiap sesi teletutorial ini dirakamkan dan rakaman teletutorial tersebut turut dimuat-naik ke dalam portal e-pembelajaran PPPJJ.

IJAZAH SARJANA MUDA SASTERA (KEPUJIAN)

[5 Tahun]

- SEJARAH
- KESUSASTERAAN
- GEOGRAFI



SYARAT AM

- 1 Calon-calon mestilah lulus Sijil Pelajaran Malaysia/Sijil Persekolahan Vokasional Malaysia (SPM/MCE/SPVM) atau yang setaraf dengan mendapat **Kepujian** dalam Bahasa Melayu/Bahasa Malaysia.
- 2 Mendapat sekurang-kurangnya Tahap 2 (Band 2) dalam *Malaysian University English Test* (MUET) **sebelum mendaftar ATAU dalam tempoh satu (1) tahun dari tarikh mendaftar.**

SYARAT KHAS PROGRAM

KATEGORI DIPLOMA / SETARAF

i. CALON DIPLOMA

Diploma dari Institut Pengajian Tinggi Awam (IPTA) atau Institusi Pengajian Tinggi Swasta (IPTS) yang diiktiraf oleh Agensi Kelayakan Malaysia/Malaysian Qualifications Agency (MQA) atau setaraf.

ii. CALON DIPLOMA VOKASIONAL MALAYSIA (DVM)

Pelajar DVM yang berkelayakan SVM memenuhi kesetaraan tiga (3) kredit SPM dan berumur 21 tahun ke atas pada tarikh tutup permohonan.

KATEGORI STPM / SETARAF

i. CALON STP/HSC/STPM (tahun 2002 dan sebelumnya)

Lulus Sijil Tinggi Pelajaran (STP/HSC), Sijil Tinggi Persekolahan Malaysia (STPM) atau setaraf dengan mendapat sekurang-kurangnya Gred E dalam Pengajian Am/Kertas Am **dan** Gred E dalam mana-mana dua (2) mata pelajaran lain.

ii. CALON STPM (mulai tahun 2003)

Lulus Sijil Tinggi Persekolahan Malaysia (STPM) atau setaraf dengan mendapat sekurang-kurangnya Gred C dalam Pengajian Am/Kertas Am **dan** Gred C dalam mana-mana dua (2) mata pelajaran lain.

iii. CALON SIJIL TINGGI AGAMA MALAYSIA (STAM)

Lulus STAM dengan mendapat sekurang-kurangnya pangkat **Jayyid**.

iv. CALON LEPASAN MATRIKULASI KPM/ASASI

Semua lulusan Matrikulasi KPM/Asasi dan yang setara dengannya yang diiktiraf oleh MQA

Dan

Mendapat sekurang-kurangnya Gred C (2.00) dalam mana-mana dua (2) mata pelajaran lain.

KATEGORI SPM / SETARAF

i. CALON SPM/SPVM

Lulus Sijil Pelajaran Malaysia/Sijil Pelajaran Vokasional Malaysia (SPM/MCE/SPVM) atau setaraf dengan mendapat **Kepujian** dalam Bahasa Melayu/Bahasa Malaysia

Dan

Mendapat Kepujian dalam mana-mana empat (4) mata pelajaran lain dan berumur 21 tahun ke atas pada tarikh tutup permohonan

ii. CALON WARGA EMAS

Lulus Sijil Pelajaran Malaysia/Sijil Pelajaran Vokasional Malaysia (SPM/MCE/SPVM) atau setaraf dan Lulus Bahasa Melayu/Bahasa Malaysia

Dan

Berumur 50 tahun dan ke atas pada tarikh tutup permohonan.

KATEGORI APEL

Lulus MQA APEL A T-6 (ujian *Aptitude* dan Penilaian Portfolio oleh penilai bertauliah)

Dan

Warganegara Malaysia berumur 21 tahun dan ke atas pada tarikh tutup permohonan

Dan

Pengalaman bekerja sekurang-kurangnya tiga (3) tahun

IJAZAH SARJANA MUDA SAINS KEMASYARAKATAN (KEPUJIAN) [5 Tahun]

- ANTROPOLOGI-SOSIOLOGI
- EKONOMI
- SAINS POLITIK



SYARAT AM

- 1 Calon-calon mestilah lulus Sijil Pelajaran Malaysia/Sijil Persekolahan Vokasional Malaysia (SPM/MCE/SPVM) atau yang setaraf dengan mendapat **Kepujian** dalam Bahasa Melayu/Bahasa Malaysia.
- 2 Mendapat sekurang-kurangnya Tahap 2 (Band 2) dalam *Malaysian University English Test* (MUET) **sebelum mendaftar ATAU dalam tempoh satu (1) tahun dari tarikh mendaftar.**

SYARAT KHAS PROGRAM

KATEGORI DIPLOMA / SETARAF

i. CALON DIPLOMA

Diploma dari Institut Pengajian Tinggi Awam (IPTA) atau Institusi Pengajian Tinggi Swasta (IPTS) yang diiktiraf oleh Agensi Kelayakan Malaysia/Malaysian Qualifications Agency (MQA) atau setaraf.

ii. CALON DIPLOMA VOKASIONAL MALAYSIA (DVM)

Pelajar DVM yang berkelayakan SVM memenuhi kesetaraan tiga (3) kredit SPM **dan** berumur 21 tahun ke atas pada tarikh tutup permohonan.

KATEGORI STPM / SETARAF

i. CALON STP/HSC/STPM (tahun 2002 dan sebelumnya)

Lulus Sijil Tinggi Pelajaran (STP/HSC), Sijil Tinggi Persekolahan Malaysia (STPM) atau setaraf dengan mendapat sekurang-kurangnya Gred E dalam Pengajian Am/Kertas Am **dan** Gred E dalam mana-mana dua (2) mata pelajaran lain.

ii. CALON STPM (mulai tahun 2003)

Lulus Sijil Tinggi Persekolahan Malaysia (STPM) atau setaraf dengan mendapat sekurang-kurangnya Gred C dalam Pengajian Am/Kertas Am **dan** Gred C dalam mana-mana dua (2) mata pelajaran lain.

iii. CALON SIJIL TINGGI AGAMA MALAYSIA (STAM)

Lulus STAM dengan mendapat sekurang-kurangnya pangkat **Jayyid**.

iv. CALON LEPASAN MATRIKULASI

Semua lulusan Matrikulasi KPM/Asasi dan yang setara dengannya yang diiktiraf oleh MQA

Dan

Mendapat sekurang-kurangnya Gred C (2.00) dalam mana-mana dua (2) mata pelajaran lain.

KATEGORI SPM / SETARAF

i. CALON SPM/SPVM

Lulus Sijil Pelajaran Malaysia/Sijil Pelajaran Vokasional Malaysia (SPM/MCE/SPVM) atau setaraf dengan mendapat **Kepujian** dalam Bahasa Melayu/Bahasa Malaysia **dan** **Lulus** Matematik

Dan

Mendapat Kepujian dalam mana-mana empat (4) mata pelajaran lain dan berumur 21 tahun ke atas pada tarikh tutup permohonan

ii. CALON WARGA EMAS

Lulus Sijil Pelajaran Malaysia/Sijil Pelajaran Vokasional Malaysia (SPM/MCE/SPVM) atau setaraf dan Lulus Bahasa Melayu/Bahasa Malaysia

Dan

Berumur 50 tahun dan ke atas pada tarikh tutup permohonan.

KATEGORI APEL

Lulus MQA APEL A T-6 (ujian *Aptitude* dan Penilaian Portfolio oleh penilai bertauliah)

Dan

Warganegara Malaysia berumur 21 tahun dan ke atas pada tarikh tutup permohonan

Dan

Pengalaman bekerja sekurang-kurangnya tiga (3) tahun

IJAZAH SARJANA MUDA SAINS (KEPUJIAN)

[5 Tahun]

- **BIOLOGI**
- **FIZIK**
- **KIMIA**
- **MATEMATIK**

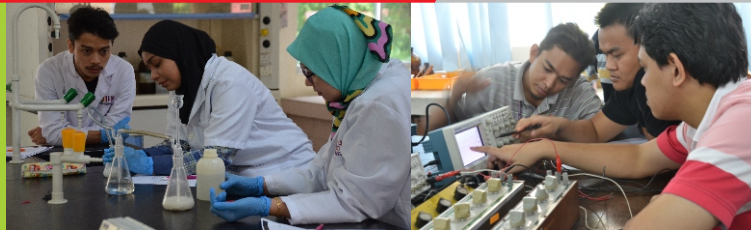

SYARAT AM

- 1 Calon-calon mestilah lulus Sijil Pelajaran Malaysia/Sijil Persekolahan Vokasional Malaysia (SPM/MCE/SPVM) atau yang setaraf dengan mendapat **Kepujian** dalam Bahasa Melayu/Bahasa Malaysia.
- 2 Mendapat sekurang-kurangnya Tahap 2 (Band 2) dalam *Malaysian University English Test* (MUET) **sebelum mendaftar ATAU dalam tempoh satu (1) tahun dari tarikh mendaftar.**

SYARAT KHAS PROGRAM

KATEGORI DIPLOMA / SETARAF

i. CALON DIPLOMA

Diploma dari Institut Pengajian Tinggi Awam (IPTA) atau Institusi Pengajian Tinggi Swasta (IPTS) yang diiktiraf oleh Agensi Kelayakan Malaysia/Malaysian Qualifications Agency (MQA) atau setaraf.

ii. CALON DIPLOMA VOKASIONAL MALAYSIA

Pelajar DVM yang berkelayakan SVM memenuhi kesetaraan tiga (3) kredit SPM **dan** berumur 21 tahun dan ke atas pada tarikh tutup permohonan.

KATEGORI STPM / SETARAF

i CALON STP/HSC/STPM (tahun 2002 dan sebelumnya)

Lulus Sijil Tinggi Pelajaran (STP/HSC), Sijil Tinggi Persekolahan Malaysia (STPM) atau setaraf dengan mendapat sekurang-kurangnya Gred E dalam Pengajian Am/Kertas Am **dan** Gred E dalam mana-mana dua (2) mata pelajaran lain.

Atau

Sekurang-kurangnya Gred E dalam Pengajian Am/Kertas Am **dan** satu (1) Gred E serta dua (2) Gred R dalam mana-mana tiga (3) mata pelajaran lain.

ii. CALON STPM (mulai tahun 2003)

Lulus Sijil Tinggi Persekolahan Malaysia (STPM) atau setaraf dengan mendapat sekurang-kurangnya Gred C dalam Pengajian Am/Kertas Am **dan** Gred C dalam mana-mana dua (2) mata pelajaran lain.

Atau

Sekurang-kurangnya Gred C dalam Pengajian Am/Kertas Am **dan** satu (1) Gred C serta dua (2) Gred C- dalam mana-mana tiga (3) mata pelajaran lain.

iii. **CALON SIJIL TINGGI AGAMA MALAYSIA (STAM)**

Lulus STAM dengan mendapat sekurang-kurangnya pangkat Jayyid.

iv. **CALON LEPASAN MATRIKULASI KPM/ASASI**

Semua lulusan Matrikulasi KPM/Asasi **dan** yang setara dengannya yang diiktiraf oleh MQA

Dan

Mendapat sekurang-kurangnya Gred C (2.00) dalam mata pelajaran pengkhususan yang dipohon dan satu (1) mata pelajaran lain di peringkat Matrikulasi KPM/Asasi seperti berikut:

- Biology / Physics / Engineering Physics / Chemistry / Mathematics
- Mana-mana (1) satu mata pelajaran lain

v. **CALON A LEVEL ATAU IB ATAU SETARAF**

Lulus A-Level dengan memperolehi minimum skor 9 dan mendapat sekurang-kurangnya Gred C dalam mana-mana dua (2) mata pelajaran berikut:

- Biology
- Chemistry
- Physics / Mathematics

Atau

Lulus International Baccalaureate (IB) dengan memperolehi minimum skor 24 dan mendapat sekurang-kurangnya skor 4 di peringkat High Level (HL) dalam mana-mana kombinasi dua (2) mata pelajaran berikut:

- Biology
- Chemistry
- Physics / Mathematics

Atau

Lulus AUSMAT/SAM dengan memperolehi minimum agregat 45 dan mendapat sekurang-kurangnya Gred C dalam mana-mana dua (2) mata pelajaran berikut:

- Biology
- Chemistry
- Physics / Mathematics

Atau

Mempunyai kelulusan lain yang diiktiraf setaraf dengannya dan diperakukan oleh Senat Universiti.

KATEGORI SPM / SETARAF

i. **CALON SPM/SPVM**

Lulus Sijil Pelajaran Malaysia/Sijil Pelajaran Vokasional Malaysia (SPM/MCE/SPVM) atau setaraf dengan mendapat Kepujian dalam Bahasa Melayu/Bahasa Malaysia **dan** Matematik atau Matematik Tambahan **dan** satu (1) mata pelajaran Sains dan Teknologi lain.

Dan

Berumur 21 tahun dan ke atas pada tarikh tutup permohonan.

ii. **CALON WARGA EMAS**

Lulus Sijil Pelajaran Malaysia/Sijil Pelajaran Vokasional Malaysia (SPM/MCE/SPVM) atau setaraf dan Lulus Bahasa Melayu/Bahasa Malaysia

Dan

Berumur 50 tahun dan ke atas pada tarikh tutup permohonan.

KATEGORI APEL

Lulus MQA APEL A T-6 (ujian *Aptitude* dan Penilaian Portfolio oleh penilai bertauliah)
Dan
Warganegara Malaysia berumur 21 tahun dan ke atas pada tarikh tutup permohonan
Dan
Pengalaman bekerja sekurang-kurangnya tiga (3) tahun

IJAZAH SARJANA MUDA PENGURUSAN (KEPUJIAN) [5 Tahun]

- **KEWANGAN**
- **ORGANISASI**
- **PEMASARAN**



SYARAT AM

- 1 Calon-calon mestilah lulus Sijil Pelajaran Malaysia/Sijil Persekolahan Vokasional Malaysia (SPM/MCE/SPVM) atau yang setaraf dengan mendapat Kepujian dalam Bahasa Melayu/Bahasa Malaysia.
- 2 Mendapat sekurang-kurangnya Tahap 2 (Band 2) dalam Malaysian University English Test (MUET) **sebelum mendaftar ATAU dalam tempoh satu (1) tahun dari tarikh mendaftar**

SYARAT KHAS PROGRAM

KATEGORI DIPLOMA / SETARAF

i. CALON DIPLOMA

Diploma dari Institusi Pengajian Tinggi Awam (IPTA) atau Institusi Pengajian Tinggi Swasta (IPTS) yang diiktiraf oleh Agensi Kelayakan Malaysia/Malaysian Qualifications Agency (MQA) atau setaraf.

(Keutamaan akan diberikan kepada lulusan diploma dalam bidang berkaitan Pengurusan)

ii. CALON DIPLOMA VOKASIONAL MALAYSIA (DVM)

Pelajar DVM yang berkelayakan SVM memenuhi kesetaraan tiga (3) kredit SPM
Dan
Berumur 21 tahun ke atas pada tarikh tutup permohonan.

KATEGORI STPM / SETARAF

i. **CALON STP/HSC/STPM (tahun 2002 dan sebelumnya)**

Lulus Sijil Tinggi Pelajaran (STP/HSC), Sijil Tinggi Persekolahan Malaysia (STPM) atau setaraf dengan mendapat sekurang-kurangnya Gred E dalam Pengajian Am/Kertas Am **dan** Gred E dalam mana-mana dua (2) mata pelajaran lain.

ii. **CALON STPM (mulai tahun 2003)**

Lulus Sijil Tinggi Persekolahan Malaysia (STPM) atau setaraf dengan mendapat sekurang-kurangnya Gred C dalam Pengajian Am/Kertas Am **dan** Gred C dalam mana-mana dua (2) mata pelajaran lain.

iii. **CALON SIJIL TINGGI AGAMA MALAYSIA (STAM)**

Lulus STAM dengan mendapat sekurang-kurangnya pangkat **Jayyid**.

iv. **CALON LEPASAN MATRIKULASI KPM/ASASI**

Semua lulusan Matrikulasi KPM/Asasi dan yang setara dengannya yang diiktiraf oleh MQA

Dan

Mendapat sekurang-kurangnya Gred C (2.00) dalam mana-mana dua (2) mata pelajaran lain.

KATEGORI SPM / SETARAF

i. **CALON SPM/SPVM**

Lulus Sijil Pelajaran Malaysia/Sijil Pelajaran Vokasional Malaysia (SPM/MCE/SPVM) atau setaraf dengan mendapat **Kepujian** dalam Bahasa Melayu/Bahasa Malaysia **dan** **Lulus** Matematik

Dan

Mendapat Kepujian dalam mana-mana empat (4) mata pelajaran lain dan berumur 21 tahun dan ke atas pada tarikh tutup permohonan

ii. **CALON WARGA EMAS**

Lulus Sijil Pelajaran Malaysia/Sijil Pelajaran Vokasional Malaysia (SPM/MCE/SPVM) atau setaraf dan Lulus Bahasa Melayu/Bahasa Malaysia

Dan

Berumur 50 tahun dan ke atas pada tarikh tutup permohonan.

KATEGORI APEL

Lulus MQA APEL A T-6 (ujian *Aptitude* dan Penilaian Portfolio oleh penilai bertauliah)

Dan

Warganegara Malaysia berumur 21 tahun dan ke atas pada tarikh tutup permohonan

Dan

Pengalaman bekerja sekurang-kurangnya tiga (3) tahun

YURAN

Pelajar RPJJ dikenakan yuran seperti berikut:

| JENIS YURAN | SAINS | SAINS KEMASYARAKATAN | SASTERA | PENGURUSAN |
|-------------------------------|-----------------|----------------------|-----------------|-----------------|
| YURAN TIDAK BERULANG | (RM) | (RM) | (RM) | (RM) |
| 1. Yuran Pendaftaran | 110.00 | 110.00 | 110.00 | 110.00 |
| 2. Penginapan Siswa Lestari | 20.00 | 20.00 | 20.00 | 20.00 |
| 3. Kad Pintar | 60.00 | 60.00 | 60.00 | 60.00 |
| 4. Yuran Siswa Lestari | 200.00 | 200.00 | 200.00 | 200.00 |
| JUMLAH | 390.00 | 390.00 | 390.00 | 390.00 |
| YURAN BERULANG | (RM) | (RM) | (RM) | (RM) |
| 1. Yuran Pengajian* | 770.00 | 640.00 | 640.00 | 800.00 |
| 2. Yuran Kursus | 100.00 | 100.00 | 100.00 | 100.00 |
| 3. Yuran Modul | 400.00 | 300.00 | 300.00 | 400.00 |
| 4. Yuran Kegiatan Pelajar | 12.00 | 12.00 | 12.00 | 12.00 |
| 5. Yuran Penginapan Intensif* | 84.00 | 84.00 | 84.00 | 84.00 |
| 6. Yuran Peperiksaan | 50.00 | 50.00 | 50.00 | 50.00 |
| 7. Yuran Kesihatan | 15.00 | 15.00 | 15.00 | 15.00 |
| 8. Yuran Kebajikan | 5.00 | 5.00 | 5.00 | 5.00 |
| 9. Yuran Perpustakaan | 25.00 | 25.00 | 25.00 | 25.00 |
| JUMLAH | 1,461.00 | 1,231.00 | 1,231.00 | 1,491.00 |
| JUMLAH BESAR | 1,841.00 | 1,611.00 | 1,611.00 | 1,871.00 |

Nota:

- Kadar yuran adalah tertakluk kepada pindaan oleh pihak Universiti
- Yuran Tidak Berulang hanya dikenakan kepada pelajar baharu bagi kemasukan tahun pertama sahaja manakala Yuran berulang dikenakan kepada semua pelajar RPJJ bagi setiap sidang akademik
- Permohonan Warga Emas - Yuran Pengajian* dan Penginapan semasa kursus Intensif* dikenakan separuh dari yuran yang dinyatakan di atas dan tertakluk pada perubahan
- Pelajar boleh memohon tajaan JPA, PTPTN dan juga boleh mengeluarkan simpanan KWSP dibawah skim pengeluaran pendidikan untuk pembayaran yuran. Tertakluk kepada terma dan syarat.

CARA MEMOHON

Iklan mempelawa permohonan kemasukan akan disiarkan dalam akhbar tempatan sekitar bulan Januari setiap tahun. Perincian lanjut tentang tatacara permohonan, syarat dan tarikh tutup akan dinyatakan dalam iklan tersebut. Permohonan hanya boleh dibuat selepas iklan dikeluarkan. Permohonan boleh dibuat melalui <https://pohon.usm.my> Pemohon mestilah memenuhi Syarat Am dan Syarat Khas program berdasarkan pengajian yang dipilih.

PERTANYAAN

Sebarang pertanyaan berkaitan program RPJJ, sila hubungi:-

✉ **Pusat Pengajian Pendidikan Jarak Jauh
Universiti Sains Malaysia,
11800 USM, Pulau Pinang**

🌐 Emel: dean_sde@usm.my/tda_cde@usm.my

🌐 Laman Web: www.pppjj.usm.my

☎ Tel: **04-653 6197/ 3219/ 3286/ 3264**

📠 Faks: **04-6576000**

Untuk maklumat lanjut berkaitan permohonan kemasukan (pohon.usm.my), sila hubungi:-

✉ **Bahagian Pengurusan Akademik
Universiti Sains Malaysia,
11800 USM, Pulau Pinang**

☎ Tel: **04-653 3141/ 3327**

🌐 Emel: admissions@usm.my